Procédure Zabbix

Présentation :

Zabbix est un outil de supervision d'infrastructure open source. Il s'agit d'une solution hautement personnalisable et complète, capable de s'adapter à un large type d'environnements.

Nous allons utiliser la version 7.4 de Zabbix pour ce tutoriel.

L'ensemble de la documentation est disponible sur le site officiel de Zabbix.

Sommaire :

I - Prérequis : ***1***

II - Installation : ***2***

1. Installer le dépôt de Zabbix **2**

2. Installer Zabbix server, frontend, agent **2**

3. Créer la base de données initiale **2**

4. Importer le schéma et les données initiales **2**

5. Désactiver l'option *log_bin_trust_function_creators* après avoir importé la base de données **2**

6. Configurer la base de données pour Zabbix Server **3**

7. Démarrer Zabbix Server et l'agent **3**

8. Ouvrir l'interface web de Zabbix **3**

9. Finalisation de l'installation **3**

III - Utilisation : ***6***

1. Editer le tableau de bord **7**

2. Hôtes **7**

IV – Conclusion : ***8***

I - Prérequis :

Si vous souhaitez installer Zabbix sur une autre configuration, la documentation détail tout ce qu'il faut savoir ici : Prérequis

Sinon, voici la configuration que je vais utiliser pour ce tutoriel :

Machine Linux Debian 12 avec interface graphique :

- Stockage : 60 Go
- Mémoire : 8 Go
- Processeurs : 2 processeurs avec 4 cœurs chacun

Cette machine sera configurée comme un serveur LAMP.
Voici un guide de configuration : Serveur LAMP

II - Installation :

Pour ce faire, nous allons utiliser les paquets du dépôt officiel de Zabbix, qui est la méthode recommandée par l'éditeur : Installation Zabbix

Ensuite, il suffit de suivre les étapes indiquées en tant que root (# su -), à savoir :

1. Installer le dépôt de Zabbix

```
# wget https://repo.zabbix.com/zabbix/7.4/release/debian/pool/main/z/zabbix-release/zabbix-release_latest_7.4+debian12_all.deb
# dpkg -i zabbix-release_latest_7.4+debian12_all.deb
# apt update -y
```

2. Installer Zabbix server, frontend, agent

```
# apt install zabbix-server-mysql zabbix-frontend-php zabbix-apache-conf zabbix-sql-scripts zabbix-agent
```

3. Créer la base de données initiale

```
# mysql -uroot -p
password
mysql> create database zabbix character set utf8mb4 collate utf8mb4_bin;
mysql> create user zabbix@localhost identified by 'password';
mysql> grant all privileges on zabbix.* to zabbix@localhost;
mysql> set global log_bin_trust_function_creators = 1;
mysql> quit;
```

4. Importer le schéma et les données initiales

```
# zcat /usr/share/zabbix/sql-scripts/mysql/server.sql.gz | mysql --default-character-set=utf8mb4 -uzabbix -p zabbix
```

Note : Cette étape peut prendre un peu de temps

5. Désactiver l'option *log_bin_trust_function_creators* après avoir importé la base de données

```
# mysql -uroot -p
password
mysql> set global log_bin_trust_function_creators = 0;
mysql> quit;
```

6. Configurer la base de données pour Zabbix Server

nano /etc/zabbix/zabbix_server.conf

DBPassword=password

7. Démarrer Zabbix Server et l'agent

systemctl restart zabbix-server zabbix-agent apache2
systemctl enable zabbix-server zabbix-agent apache2

8. Ouvrir l'interface web de Zabbix

L'url par défaut est la suivante : http://host/zabbix

9. Finalisation de l'installation

Choisissez la langue souhaitée

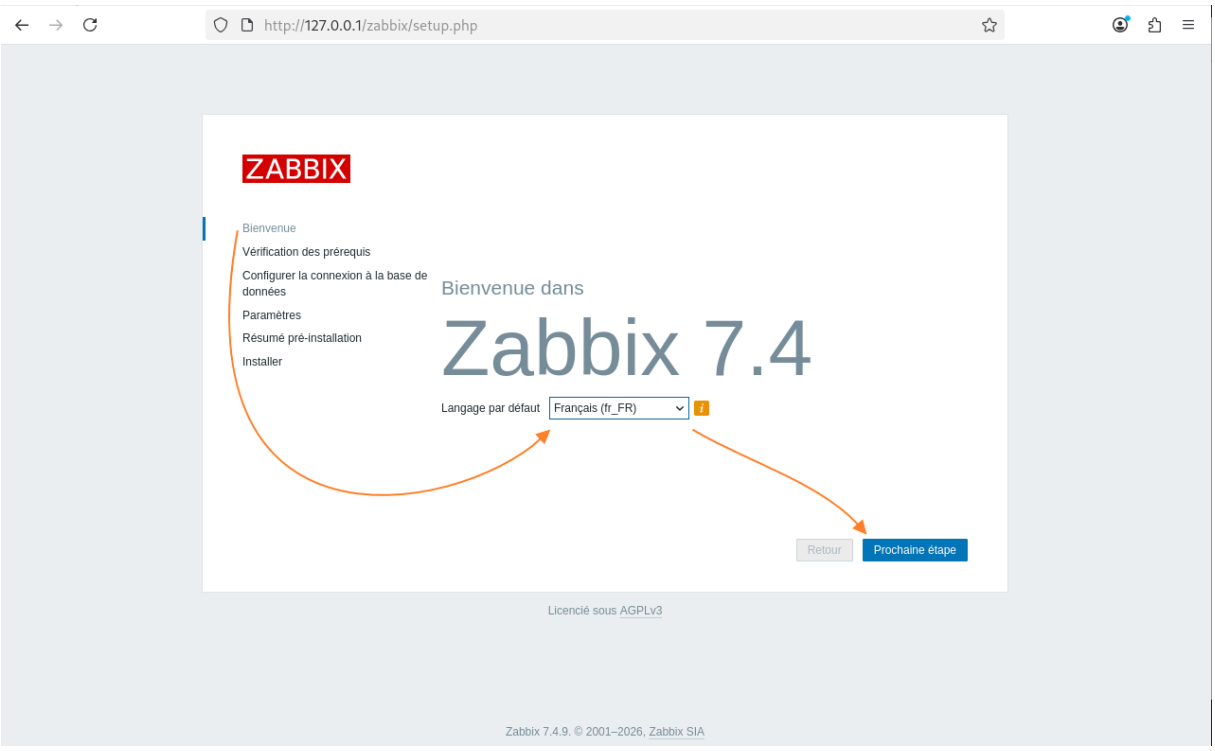

Vérifier que tous les prérequis sont validés

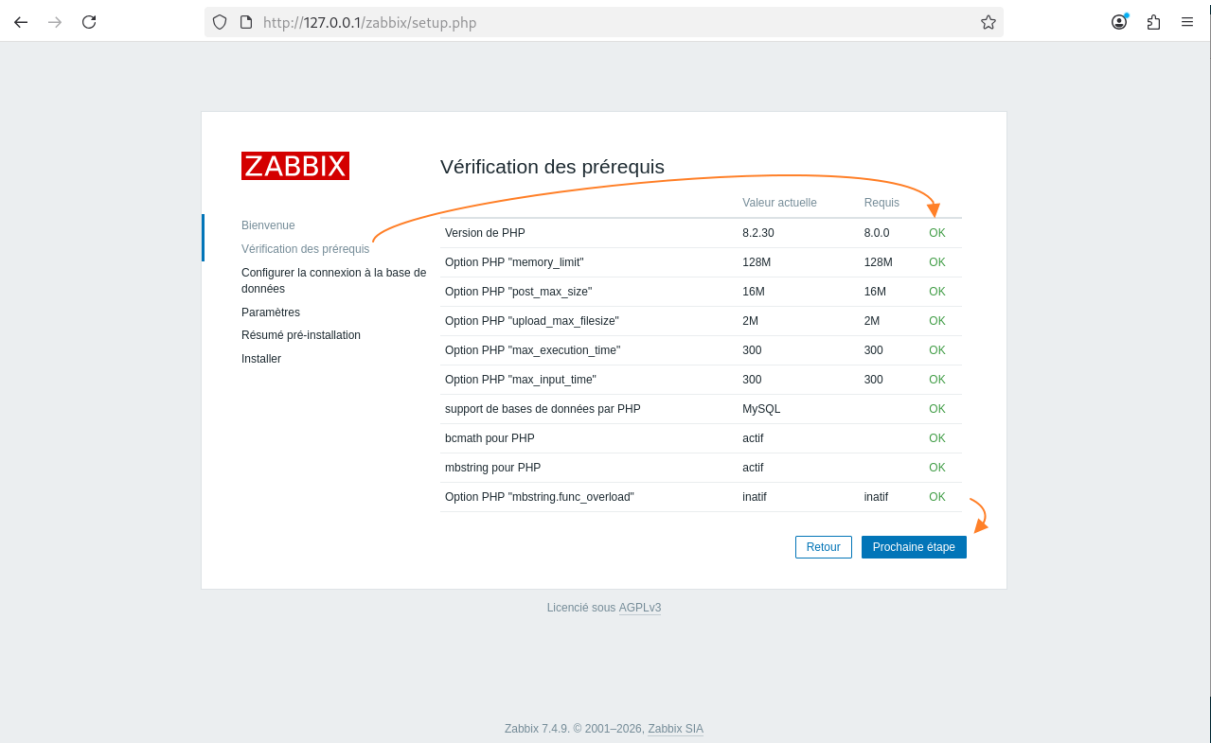

On configure la connexion à la base de données en indiquant le mot de passe

On attribue un nom au serveur.

Vous pouvez également cocher l'option « **Crypter les connexions depuis l'interface web** » et importer les différents fichiers demandés (Certificat, clé…). Ce n'est pas le cas dans ce tutoriel. Mais il est toujours possible de modifier ces paramètres après l'installation du serveur Zabbix.

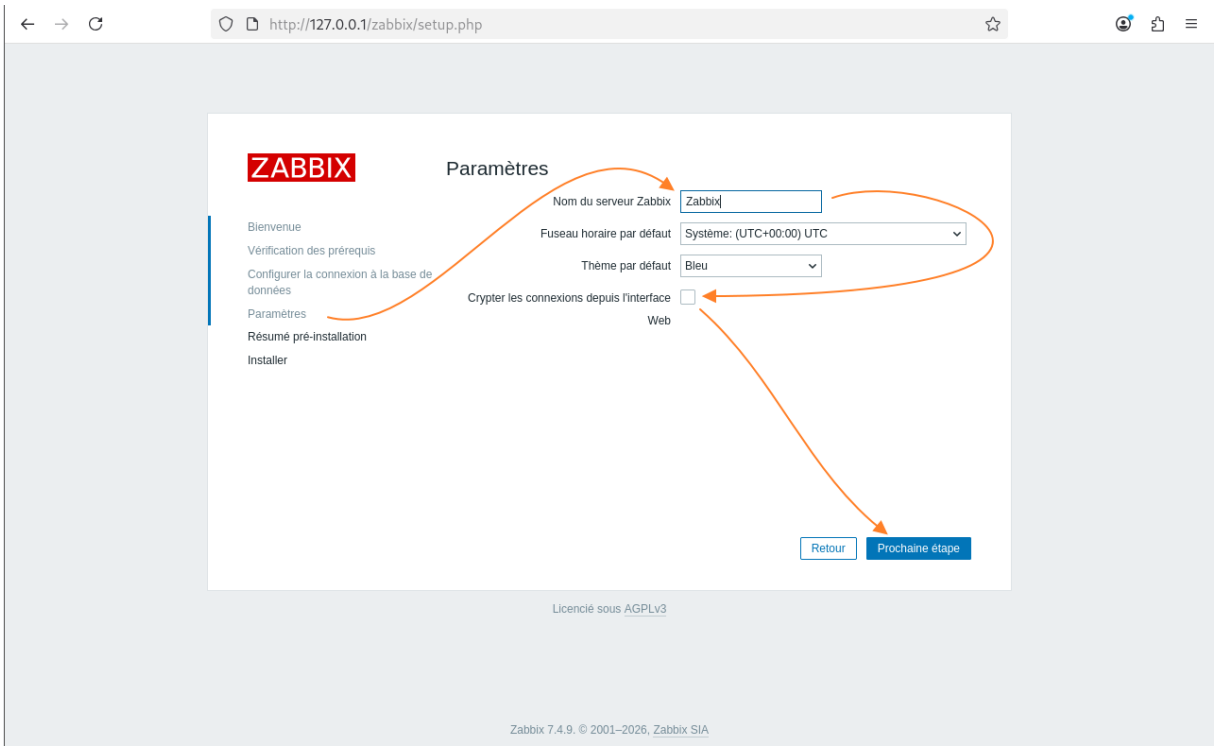

On vérifie que tout est comme on le souhaite

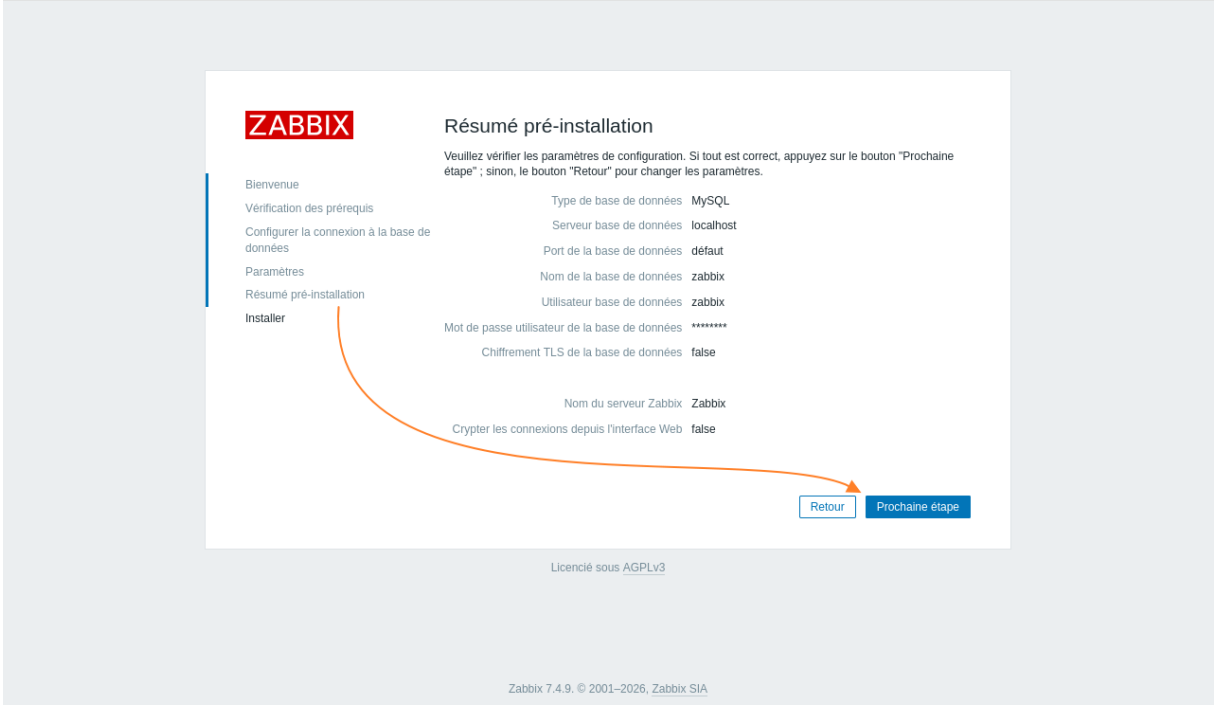

Et notre Zabbix est opérationnel !

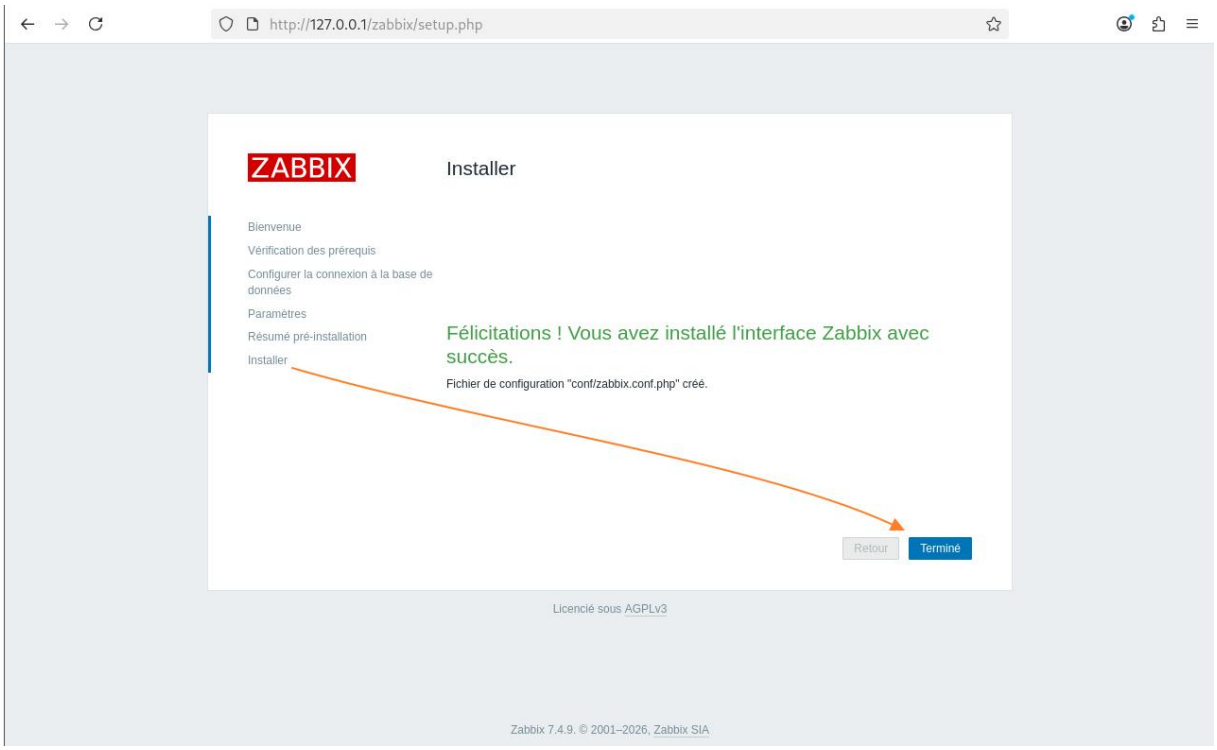

III - Utilisation :

Sur la page de connexion, les identifiant par défaut sont les suivants :

- **Nom d'utilisateur** : Admin
- **Mot de passe** : zabbix

Nous arrivons ainsi sur le tableau de bord, nous présentant beaucoup d'informations sur nos machines

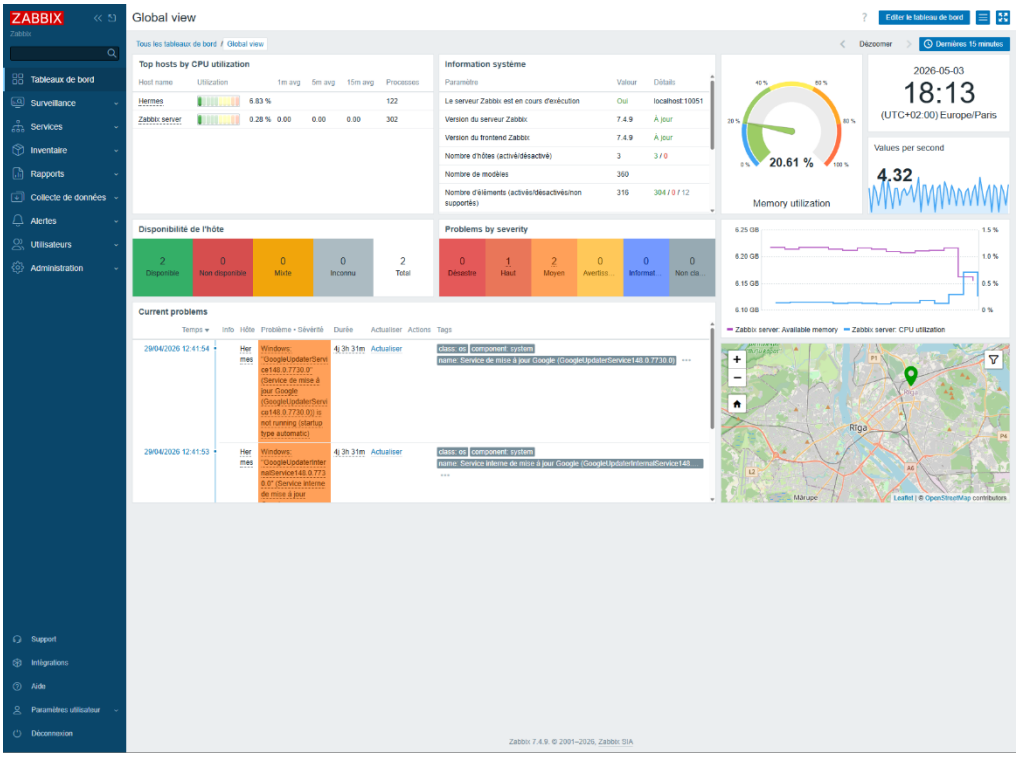

1. Editer le tableau de bord

Il est possible de personnaliser le tableau de bord comme bon nous semble et même en créer plusieurs différents

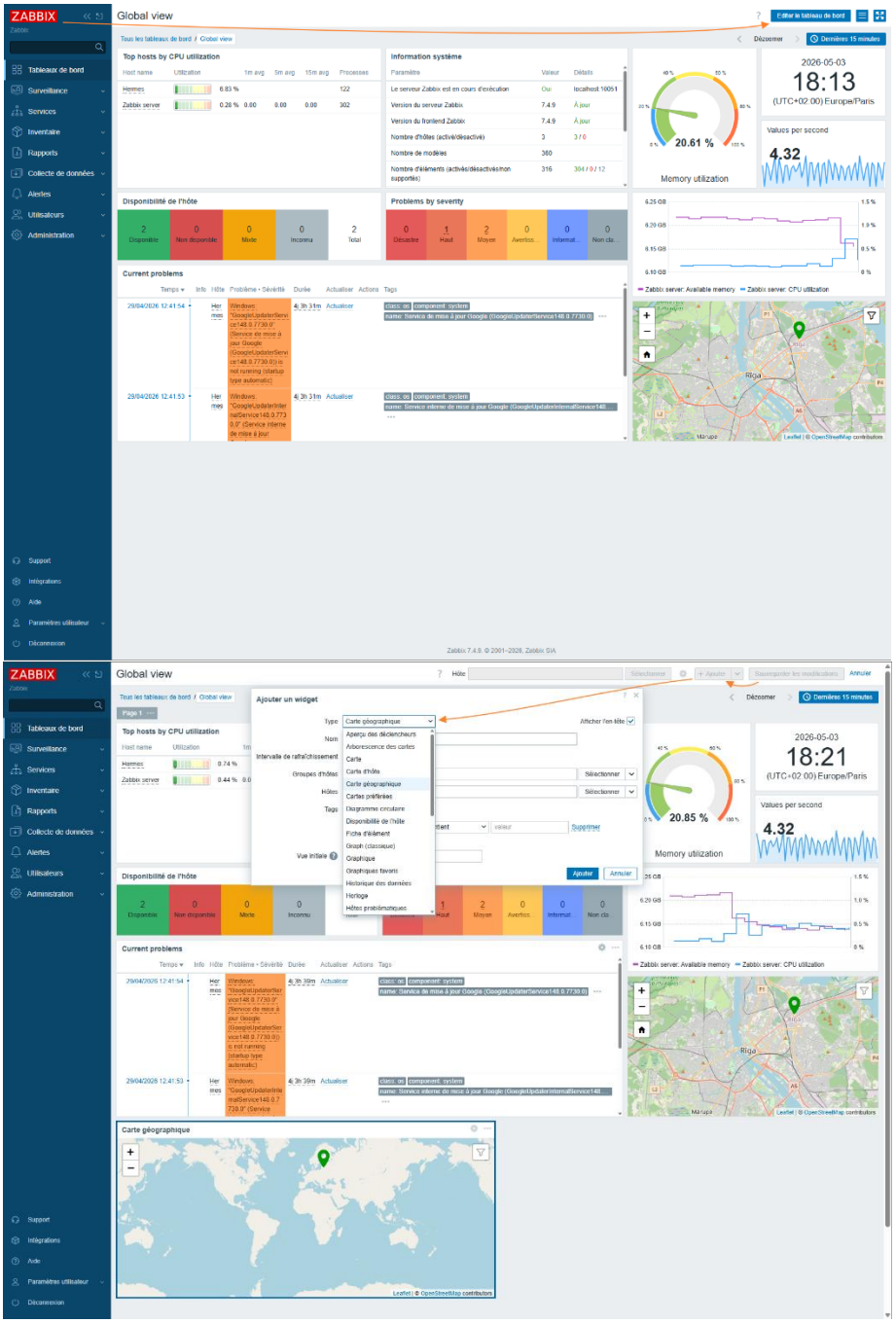

2. Hôtes

Il est possible de visualiser les hôtes qu'on supervise dans l'onglet « **Surveillance** » puis « **Hôtes** »

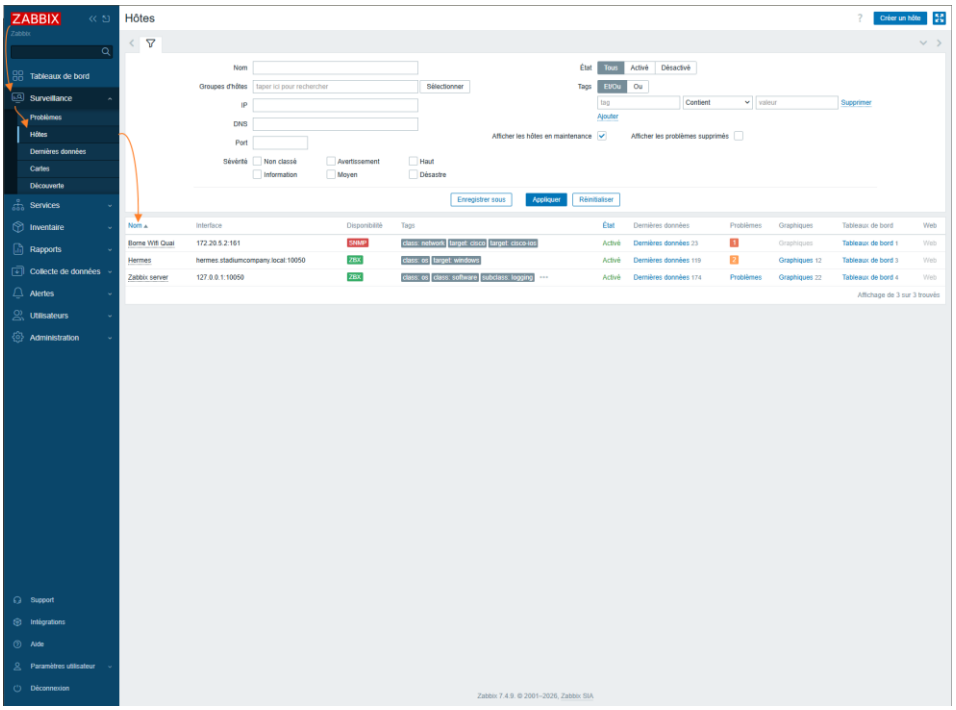

IV – Conclusion :

Zabbix est un outil de supervision très polyvalent et personnalisable. Bien que je n'aie pas tout retracé de cet outil, voici un aperçu de ce que propose l'outil.